



Newsletter

Province de Liège

Le 28 novembre 2023

Chers agricultrices, agriculteurs, partenaires,

Nous vous communiquons les actualités et prochaines séances d'informations en agriculture qui se dérouleront dans la province de Liège et en Wallonie susceptibles de vous intéresser.

Bonne lecture !

Activités en novembre 2023

30 novembre- Journée d'étude « Résilience et services des sols : contexte, pratiques et perspectives »



Résilience et services des sols :

contexte, pratiques et perspectives



Le 30 novembre
10h à 16h



Haute Ecole Charlemagne
Département agronomique
Rue Saint Victor, 3 à 4500 Huy



PAF : Sandwich et boissons à
payer sur place

Contacts

DELMOTTE Didier (président CPA)
0498/34.85.63
DESMET Florence (SPW)
085/27.34.73
GEORGES Benoît (SPW)
080.44.06.28

**Inscription obligatoire pour les sandwiches de midi
via le [formulaire](#) pour le 28/11/23 au plus tard**

09h30 : Accueil

10h00 : Allocution de bienvenue

Aurore SIOUET, Directrice, Haute Ecole Charlemagne, Département agronomique

10h05: Présentation de la journée

Paulette PIRON, Vice-présidente de la Chambre provinciale d'agriculture de Liège

10h10 : Santé des sols : de quoi parle-t-on ?

Xavier LEGRAIN, Haute Ecole Charlemagne, Département agronomique et Gembloux Agro-Bio Tech

10h30 : Etat de la fertilité chimique des sols wallons

Gilles COLINET, Laboratoire d'Encadrement Référentiel de la chaîne Qualité des sols de REQUASUD

10h50 : Directive européenne relative à la surveillance et à la résilience des sols : cadre réglementaire, position de la Belgique et impact agricole en Wallonie

Benoît VANDERHOFSTADT, SPW, Direction de la Protection des Sols

11h20 : Intérêt et limite de la proposition de Directive européenne

Xavier LEGRAIN, Haute Ecole Charlemagne, Département agronomique et Gembloux Agro-Bio Tech

11h40 : Séances de questions et réponses

12h00 : Repas

13h00 : Comprendre et gérer l'érosion

Brieuc MICHEL, SPW, GISER

13h30 : Pratiques agricoles favorables à la fertilité des sols

Simon DIERICKX, Greenotec

14h00 : Développement de filières bas carbone, enjeu de société et perspectives. Exemple avec le malt PureLocal

Sylvain COLLIENNE, SCIAAGRI, Regenacterra et Haute Ecole Charlemagne, Département agronomique

14h20 : La certification carbone : une compensation pour la réduction des émissions et/ou l'augmentation du stockage de carbone

Max MORELLE, Soil Capital

14h40 : Le maïs : améliorer sa fertilité du sol par des pratiques adaptées

Gilles MANSSENS, CIPF

15h00 : Séances de questions et réponses

15h45 : Conclusion de la journée

Didier DELMOTTE, Président de la Chambre provinciale d'agriculture de Liège

PROGRAMME



30 novembre - De la terre à la table : le numérique au service de notre alimentation

Cet événement est organisé dans le cadre du programme Agriculture du Futur Digital Wallonia par l'Agence du Numérique, Waldigifarm, l'Infopole, Sirris, Wagralim, l'APAQ-W, Elevéo et Socopro, et bénéficie du soutien du Plan de Relance de la Wallonie

DE LA TERRE À LA TABLE :

Le numérique au service de notre alimentation

30 NOVEMBRE 2023 - NAMUR

Agriculture
du Futur
digital
wallonia



[Informations et inscription](#)

30 novembre - (EN LIGNE) : Séance d'information : la réglementation et la certification bio pour les transformateurs-rices, grossistes et points de vente

<https://www.biowallonie.com/agenda/session-dinformation-la-reglementation-et-la-certification-bio-pour-les-transformateurs-grossistes-et-points-de-vente-nov-2023/>

Activités en décembre 2023

4 décembre – Tour de plaine d'automne

Inscriptions obligatoires par retour de mail à hadrien.gaullet@pnbm.be

Tour de plaine d'automne

Lundi 4 décembre

9h00 : Protection des céréales en automne (pucerons, cicadelles, JNO...)

10h30 : Visite au champ - couverts semés à la volée par drone et couvert auxiliaire avant betterave



12h00 : repas au PNBM

Parc naturel Burdinale-Mehaigne
rue de la Burdinale 6
4210 Burdinne.

Inscription souhaitée pour le repas
hadrien.gaullet@pnbm.be
0494/71.18.71

4 décembre - Les bases du Smart Farming en production végétale

Découvrez les outils du futur

Organisée en collaboration avec [WalDigiFarm](https://www.walDigiFarm.be), notre formation vous permettra de vous familiariser avec des technologies telles que les capteurs, les drones, les satellites, le GPS et les smartphones, qui sont les piliers du Smart Farming. Vous serez prêt à les utiliser pour obtenir un contrôle précis de vos cultures et productions végétales. 
Infos et inscription en un seul clic ci-dessous 



<https://www.provincedeliege.be/fr/evenement/36/18991>

5 décembre (Namur) : Séance d'information sur l'agriculture biologique - productions primaires

<https://www.biowallonie.com/agenda/seance-dinformation-sur-lagriculture-biologique-decembre-2023/>

Du 6 au 10 décembre- AGRIBEX



Le SPW ARNE sera présent au salon Agribex, n'hésitez pas à venir nous rejoindre HALL 5 stand 5205

Date : Du 06 au 10 décembre de 10h à 18h

Lieu : Brussels Expo, Place de Belgique 1 1020 Bruxelles Programme et informations pratiques :

[Plus d'information](#)

7 décembre – Séminaire de clôture du projet INTELLO



7 DÉCEMBRE 2023, 9 – 14h

ISSEP, 200 Rue du Chéra, 4000 Liège



INTÉGRER L'INTELLIGENCE ARTIFICIELLE DANS LES OUTILS DE SUIVI DE L'ENVIRONNEMENT WALLON

Séminaire de clôture de la recherche INTELLO

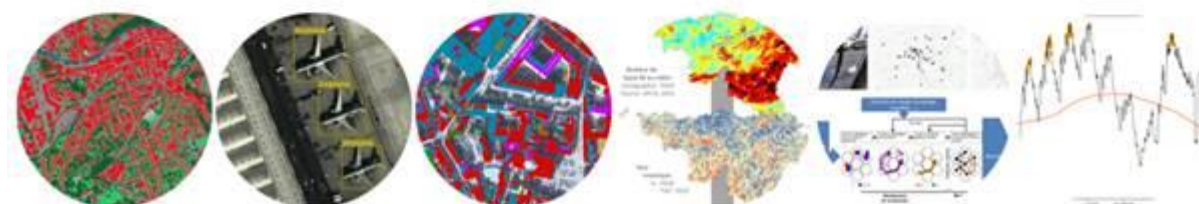

Programme et inscription gratuite mais obligatoire (places limitées) sur www.issep.be/intello

12 décembre – « Faire les bons choix juridiques pour son exploitation »



Faire les bons choix juridiques pour son exploitation: *donation taux zéro, statut, ...*

Par **Anne-Sophie JANSSENS**

Juriste à la Fédération des Jeunes Agriculteurs (FJA)



12 décembre 2023



Début à 20h15



Café "Le Parc"

Rue du centre, 16 à Sprimont

Les Présidents :

Christian Verdin (Association des Eleveurs)

Alain Collienne (Comice Agricole)

RENSEIGNEMENTS :
085/273.473

12 décembre- Comment optimiser mes coûts de mécanisation ?

**COMMENT
OPTIMISER
MES COÛTS DE
MECANISATION?**

**Julien Herault
12 Décembre
Mettet**

Regenacterre

Avec le soutien de



Détails pratiques:

Quand: mardi 12 Décembre 2023

Programme: accueil dès 18h30, conférence de 19 à 21H30 suivie d'un verre de l'amitié

Lieu: Salle des fêtes de Saint-Gérard, Pl. de Brogne 11, 5640 Mettet (plan ici)

Tarif: entrée gratuite

Inscription : [Formulaire d'inscription à la conférence "Comment optimiser mes coûts de mécanisation" avec Julien Herault, 12 Décembre 2023 \(google.com\)](#)

12 décembre – Plan B

Ce mardi **12 décembre 2023 se tiendra la journée Plan Betterave 2.0** du secteur coorganisée par la CBB, RT, Iscal et l'IRBAB. Cette année, l'objectif est de réaliser une journée technique et participative sur la décarbonation de la culture via les leviers agronomiques de la fertilisation azotée et des pratiques culturales.

Comment faire pour s'inscrire ? [ICI](#)

En résumé :

Quoi ? Journée Plan B 2.0 : la décarbonation de la culture en passant par la fertilisation azotée et les pratiques culturales

Quand ? Le 12 décembre de 9h30 à 16h30

Qui ? les planteurs

Comment ? Une matinée de conférence et une après-midi d'ateliers – possibilité d'inscription à 2 ateliers (lunch inclus)

Où ? Salon Mantovani à Oudenaarde

Prix ? Cette journée est entièrement gratuite mais l'inscription est obligatoire. Le nombre de places est limité, premier arrivé, premier inscrit.



12 décembre – Voyage d'étude « Agriculture de conservation et réduction des intrants

12 DÉCEMBRE

Thierry Ghéwy
Agriculteur à Craonne dans l'Aisne

Valérie et Gaël Dupont
Agriculteurs et viticulteurs à Reuves dans la Marne

PROGRAMME:

- 6h00 : Départ pour la France
- 8h30 : Visite de l'exploitation de Thierry Ghéwy agriculteur à Craonne.
- 12h00 : Repas sandwich
- 13h30 : Visite de l'exploitation de Valérie et Gaël Dupont agriculteurs et viticulteurs à Reuves.

PAF : 20€
Attention le nombre de places est limité !

INFOS ET INSCRIPTION

Hélène Louppe
louppe.h@greenotec.be
0472/69.75.71

Voyage d'étude en France
AGRICULTURE DE CONSERVATION ET RÉDUCTION DES INTRANTS

Greenotec

12 décembre- Main d'œuvre agricole, quelles solutions ?



Main d'œuvre agricole, **QUELLES SOLUTIONS ?**

Réunion d'information pour professionnels

Mardi 12 décembre

13h30-15h30

Hall des Criées - Herve

(Rue de Charneux 94, 4651 Herve)



12 décembre- – Ciné-débat « Paysans du ciel à la terre »

LES 4 ELEMENTS PRODUCTION PRESENTENT

Paysans du Ciel à la Terre

"Magnifique, poétique, enrichissant et même surprenant. Un beau film qui redonne espérance en l'avenir de l'agriculture"
La radio du goût mars 2023

Et si l'avenir se trouvait dans nos sols?
Ciné-débat à la rencontre de notre agriculture

Bande-annonce

UN FILM DE PHILIPPE BRUTIER
DÉVELOPÉ PAR HERVÉ RAMEN
RÉALISÉ PAR ANTOINE VANNIEU

Ciné-débat

Mardi 31 octobre à 20h au Cinéma L'écran d'Ath
Jeudi 16 novembre à 20 h au Ciné-Couvin
Jeudi 23 novembre à 20h au Cinéma Caméo de Namur
Mardi 28 novembre à 20h au Cinéma l'Atrium de Gembloux
Mardi 12 décembre à 20 h au Cinéma Versailles de Stavelot
Mars (date à confirmer) au Centre culturel des Roches de Rochefort

Greenotec
TCHAK!
LA REVUE PAYSANNE ET CITOYENNE DU TRAVAIL

FUGEA
VERS UNE AGRICULTURE DURABLE

En collaboration avec la FUGEA, Greenotec va participer à des soirées de projection du film français "[Paysans du ciel à la terre](#)" qui explique au grand public les problèmes d'érosion, la vie des sols et les principes de l'agriculture de conservation et l'importance de couvrir un sol. Les séances de cinéma seront prolongées par un débat afin de permettre au public de poser des questions. Vous pouvez, dès à présent, réserver vos places.

- Jeudi 23 novembre à 20h au Cinéma Caméo de Namur
- Mardi 28 novembre à 20h au Cinéma l'Atrium de Gembloux
- Mardi 12 décembre à 20h au Cinéma Versailles de Stavelot
- Mars (date à confirmer) au Centre culturel des Roches de Rochefort

Vous souhaitez plus d'informations sur le sujet et assister à l'une ou l'autre de ces séances, n'hésitez pas à contacter l'équipe : Hélène Louppe louppe.h@greenotec.be ou par téléphone 0472/69.75.71

13 décembre- Journée de restitution CPP



Journée technique Pommes de Terre, le 13 décembre 2023 à Gembloux, en cours d'agrégation phytolice P1, P2 et P3

Programme complet en page suivante

- Espace Senghor—Avenue de la Faculté d'Agronomie, 11 - 5030 Gembloux,
- Sous forme de 2 demi-journées séparées par un repas (1 sandwich, 1 boisson),
- Chaque demi-journée donne droit à 1 point phytolice (en cours d'agrégation P1, P2, P3) => 2 points / journée. N'oubliez pas votre carte d'identité!!
- Coût:
 - Membres Fiwap et/ou Carah: 10,00 € par demi-journée de formation (au choix) + 10,00 € pour le repas (facultatif) => MAX: 30,00 €
 - Non membres Fiwap et/ou Carah: 20,00 € par demi-journée de formation (au choix) + 10,00 € pour le repas (facultatif) => MAX: 50,00 €
- 500 places disponibles chaque demi-journée. [Inscription obligatoire via ce lien.](#)
- Attention, possibilités de parking limitées aux abords immédiats => venez à l'avance (8h15 et/ou 13h00).

phytolice

Une organisation de:



Dans le cadre du Centre Pilote Pomme de terre

Le 13 décembre 2023
Espace Senghor
Avenue de la Faculté d'Agronomie, 11
5030 Gembloux.
Accueil dès 8h15 et 13h00



Le Centre Pilote Pomme de terre (CPP) se compose des acteurs suivants :



Avec le soutien du Service Public de Wallonie, Agriculture, Ressources Naturelles et Environnement.



Journée technique Pommes de Terre, le 13 décembre 2023 à Gembloux, en cours d'agrégation phytolice P1, P2 et P3

phytolice

Programme: 2 modules:

Module 1—Matinée: 9h00 à 12h10 : accueil à partir de 8h15 pour l'enregistrement de la carte d'identité:

- Vigimap: retour sur trois années de lutte contre le mildiou - Benjamin Couvreur (Carah)
- La recherche sur le mildiou de la pomme de terre... le point sur l'évolution des souches de *Phytophthora infestans* - Vincent César (CRA-W)

PAUSE CAFE: 10h00

- Gestion des insectes ravageurs de la pomme de terre, bilan et perspectives dans un contexte de plus en plus changeant - Louis Hautier (CRA-W)
- Vers une approche plus raisonnée dans le contrôle d'*Alternaria* en pommes de terre - Pieter Vanhaverbeke (PCA)

SESSION DE QUESTIONS—REPONSES

12h10: Repas Sandwich + boisson (sur réservation : 10 € pour 1 sandwich et 1 boisson)

Module 2—Après-midi: 13h30 à 16h10 : accueil à partir de 13h00 pour l'enregistrement de la carte d'identité:

- Patat'Up : présentation des deux premières années d'essai sur l'utilisation de pratiques culturales innovantes pour réduire l'utilisation de produits phytosanitaires - Florine Decruyenaere (CRA-W) et Vincent Berthet (Fiwap)

PAUSE CAFE: 14h30

- Utilité et amélioration des données issues du portail agromet.be pour l'agriculture - Damien Rosillon (CRA-W)
- Les principes IPM et la prévention des résistances pour éviter les impasses phytos - Thomas Dumont de Chassart (Fiwap)
- Datura, Souchet comestible et autres adventices difficiles à combattre - Pierre Ver Eecke (Fiwap)
- Démarche Ecophyto: expériences de 2022 et 2023 sur pommes de terre - éco-régime 144 : « Réduction d'intrants » - Pierre Lebrun (Fiwap)



Le Centre Pilote Pomme de terre (CPP) se compose des acteurs suivants :



Avec le soutien du Service Public de Wallonie,
Agriculture, Ressources Naturelles et Environnement.

14 décembre – Amélioration de sa rotation et diminution du travail du sol en agriculture de conservation

Amélioration de sa rotation et diminution du travail du sol en agriculture de conservation

Par François DESSART de Greenotec



14 décembre de 13h à 16h



Centre des Technologies Agronomiques
16, rue de la charmille 4577 Strée-Modave



Gratuit



Inscription souhaitée
projet.formation@cta-stree.be
085/51.27.01

Pensez à votre
carte d'identité!



Greenotec



Wallonie
agriculture
SPW

phyto licence

Continue agréée P1, P2, P3



14 décembre – Visites de fermes



Invitation aux visites de fermes le jeudi 14 décembre 2023

. 10h30', rendez vous à l'élevage *Hautmont-Hill* (Ferme Neuville)
rue des Marcadènes à Lierneux
Elevage laitier bien connu dans notre régionale

. 14h : rendez vous à l'élevage Blanc Bleu *Collignon*
à Roupage, 50, La Roche en Ardenne.
Elevage de renom dans le Blanc Bleu Belge.

. Possibilité de prendre le repas de midi chez José Michel
à Jevigné Lierneux (Ancien garage Cornélis)
2 boulettes, frites, dessert et une boisson pour 20 €

Pour réservation du repas de midi, 0471/ 965371 (G. Dethier)

En espérant vous y retrouver nombreuses et nombreux

Le président
Raphaël Leroux

Le secrétaire
Georges Dethier

Association Régionale des Eleveurs et Détenteurs de Bétail Stavelot-Vielsalm.
aredb.stv@gmail.com



Rendez-vous à l'AGR-E-SOMMET le 15 décembre 2023 à Libramont ¹⁴

Journée de conférences-expo professionnelle abordant des questions d'actualité et d'avenir pour le secteur agricole avec la possibilité de rencontrer et d'échanger entre participants, intervenants et exposants.

😊 Au programme : "Notre agriculture, productrice de nourriture, mais aussi d'énergies et de revenus ? Défis et solutions, cas concrets et témoignages de producteurs et productrices."

👉 Inscription sur www.foiredelibramont.com/agr-e-sommet-2023

Activités en janvier 2024

23 janvier- Journée d'étude « Changement climatique : Comment améliorer la résilience de nos exploitations d'élevage ? »

36ème Journée d'étude

CHANGEMENT CLIMATIQUE : COMMENT AMÉLIORER LA RÉSILIENCE DE NOS EXPLOITATIONS D'ÉLEVAGE ?

Les changements climatiques ont un impact significatif sur l'agriculture et l'élevage. Les exploitations d'élevage sont particulièrement vulnérables aux changements climatiques, car elles dépendent fortement des conditions météorologiques pour leur production et la santé de leurs animaux.

Quelles pistes d'adaptations à mettre en place au sein de nos exploitation pour les rendre plus résiliences ?



Mardi 23 janvier 2024



**Centre récréatif de la Porallée
Avenue de la Porallée
4920 Remouchamps**



**PAF : 10€ repas compris
5€ pour les étudiants**



Inscription souhaitée pour prévoir les repas:

- via le [formulaire](#)
- ou par mail florence.desmet@spw.wallonie.be
- ou au 085/273.473

Avec le soutien de:

Le progamme complet sera prochainement publié

31 janvier- Evénement destiné aux acteurs de la filière panifiable en Wallonie



Vous êtes agriculteur ? Meunier ? Boulanger ? Une collectivité locale ? Bloquez le mercredi 31 janvier 2024 et rejoignez-nous aux anciens Moulins de Beez pour un événement destiné aux acteurs de la filière panifiable en Wallonie.

Cet événement organisé par le Collège des Producteurs, en partenariat avec le CRA-W, Biowallonie, le CePiCOP et Manger Demain sera l'occasion idéale pour échanger sur la production, la transformation et la valorisation des céréales panifiables en Wallonie ; mais également pour rencontrer différents acteurs actifs au sein de cette filière.

Activités en Juin 2024

19 et 20 juin- SAVE the date – Festival d'agroécologie et d'agriculture de conservation

Les actualités

Appel à projets dans le cadre de l'intervention 374 - Coopération pour l'innovation/PEI du plan stratégique de la PAC

Cet appel à projets vise, prioritairement, à sélectionner des groupes opérationnels, en collaboration entre le Grand-Duché du Luxembourg et la Wallonie (BE), et plus précisément dans le cadre de l'intervention 374 « coopération pour l'innovation - PEI » du plan stratégique de la PAC 2023-2027 pour la Wallonie. Cet appel vise à favoriser de nouvelles formes de coopération entre les organismes de recherche, les centres techniques et les acteurs de la production des produits agricoles ou sylvicoles et réunis dans un « groupe opérationnel » (GO). La finalité du GO est la mise en pratique de l'innovation sous la forme de projets collaboratifs novateurs de recherche appliquée.

[Lire plus...](#)

Paiement de l'avance des primes du premier pilier -Campagne 2023

L'Organisme Payeur de Wallonie communique qu'il a exécuté le jeudi 2 novembre 2023 le paiement de l'avance des primes du 1er pilier de la PAC 2023. [Lire la suite...](#)

Le projet MICOS réalise une recherche sur les microplastiques dans les terres arables

L'étude sera réalisée sur un total de 240 champs dans le Benelux.

Si vous êtes agriculteur.trice en Wallonie et êtes intéressé.e.s par cette étude, inscrivez-vous ici

[En savoir plus sur le projet](#)

Appel à projets – Fonds Baillet Latour – Agricultures en transition 2024 : lancement des candidatures pour la troisième édition !

Natagriwal est partenaire de ce bel appel à projets destiné aux agriculteurs innovants et engagés dans des nouvelles pratiques.

Sélection en deux temps : première échéance le 30 novembre!

Infos complètes sur : <http://agriculturesnouvelles.be/>



Vous êtes agriculteur·trice professionnel·le et développez des pratiques durables ?

Les Fermes universitaires de Louvain et le Fonds Baillet Latour ont le plaisir de vous annoncer l'ouverture ce mardi 31 octobre de l'appel à projets

Agricultures en Transition

Fermes et projets lauréats des éditions précédentes

Ferme de la Sarte (Grez-Doiceau) : Potentiel des dérivés de compost comme alternatives aux fongicides

Ferme de l'Esclaye (Pondrôme) : Etude des impacts de l'élevage du veau laitier sous la mère



Budget de 100.000€ sur 4 ans - Accompagnement scientifique

Remise des lettres d'intention pour le jeudi 30/11

Informations complètes sur agriculturesnouvelles.be

Sangliers : de nouvelles mesures pour lutter contre les nuisances



La surpopulation des sangliers est un problème majeur en Wallonie. Cette espèce provoque de multiples dégâts sur les terres agricoles, des dégradations des propriétés privées et de la biodiversité. Elle présente également des dangers au niveau de la sécurité routière. Malgré la forte mobilisation mise en oeuvre par les chasseurs depuis plusieurs années, il est nécessaire de poursuivre et d'intensifier les efforts pour lutter contre ces nuisances. [Lire la suite](#)

Mise en ligne de la plateforme Terraé



Retrouvez dès à présent le tout nouveau site internet dédié à l'agroécologie en Wallonie

[En savoir plus](#)

Recherche agriculteurs intéressés par le pois protéagineux

Recherche : Agriculteurs intéressés par le pois protéagineux

Vous avez cultivé ou cultivez encore du pois protéagineux ?

- En agriculture conventionnelle ou biologique,
- En culture pure ou en association.



Vous êtes intéressés par :

- le développement des protéagineux en région wallonne,
- une discussion sur votre itinéraire technique,
- l'élaboration du prix de revient de votre culture.



Contactez : Noémie Vannoppen
nv@cepiscop.be
+32 490/16.49.97



Concours de projets d'installation innovants

**TU VAS T'INSTALLER
EN AGRICULTURE OU TU ES INSTALLÉ.E DEPUIS MOINS DE 2 ANS ?
TON PROJET
AGRICOLE OU HORTICOLE
EST INNOVANT ?**



**PARTICIPE
À NOTRE
CONCOURS !!!**

*sur l'innovation
en agriculture*



3 catégories :

Elevage

Productions
végétales

Diversification

Agagner :

un reportage vidéo de ton projet + réduction sur les services graphiques de la FWA et tarifs préférentiels sur les services informatiques d'eFWA

Pour participer :

envoie au plus vite un mail à goferme@fwa.be pour recevoir toutes les informations pratiques

Clôture

des candidatures :
15/12/2023

Financié par le
Plan de Relance
de la Wallonie



Un site dédié aux pistes d'adaptations à la sécheresse



**SÈCHERESSE,
ADAPTONS NOUS !**

**Wallonie
agriculture
SPW**

Des sécheresses plus fréquentes
et plus intenses sont attendues.
Développons une agriculture
plus résiliente !



La Direction R&D propose un **site avec de nombreux supports techniques variés et évolutifs** pour alimenter la réflexion dans la gestion des exploitations face aux changements climatiques

AGRICULTURE.WALLONIE.BE
RECHERCHE ET DEVELOPPEMENT
> ADAPTATIONS À LA SÈCHERESSE

Wallonie agriculture SPW

Adaptations à la sécheresse

DES PISTES DE RÉPONSES À DES QUESTIONS FACE AU CLIMAT

Quatre sujets sont déjà abordés dans le cadre des pistes d'adaptations à la sécheresse :

1. Evolution du climat
2. Résilience fourragère
3. Résilience en grandes cultures
4. Adaptations en élevage

37 entreprises lauréates des appels à projets Go Circular & Chantiers, services et produits circulaires

En ce début d'année 2023, deux appels à projets en économie circulaire ont été lancés pour la deuxième année consécutive dans le cadre de la Stratégie Circular Wallonia : « **Go Circular** » et « **Chantiers, produits et services circulaires** ».

Ces deuxièmes éditions ont rencontré à nouveau un vif intérêt auprès des entreprises wallonnes ! Au total, 37 projets bénéficieront d'un **subside** et d'un **accompagnement** en vue de mettre en œuvre un projet d'économie circulaire.

Nous nous réjouissons de soutenir ces projets ambitieux dans leur démarche circulaire !

[Découvrez les lauréats](#)

Emploi

[Un-e animateur·trice - Réseau PAC - Natagriwal](#)

Un collaborateur administratif pour la Direction de la Nature et des Espaces verts du DNF :

<https://talents.wallonie.be/.../collaborateur...>

 Un technicien forestier, piscicole ou horticole pour la Direction de Liège – Cantonnement de Spa :

<https://talents.wallonie.be/home/les-offres-demploi/listA/liste-doffres-demploi-selection/2023/11/technicien-forestier-piscicole-ou-horticolemfx.html>

assistant administratif (m/f/x)

Le SPW Agriculture, Ressources naturelles et Environnement recherche des assistants administratifs (m/f/x) pour l'Organisme payeur de Wallonie (FEAGA-Feader)

Où allez-vous travailler ?

SPW Agriculture, Ressources naturelles et Environnement
Organisme Payeur de Wallonie

Direction de Malmedy
Avenue des Alliés, 13
4960 Malmedy

Direction de Wavre
Avenue Pasteur, 4
1300 Wavre

Direction des Structures agricoles
Chaussée de Louvain, 14
5000 Namur

Votre mission

Spécifiquement pour :

La direction de Malmedy :

- vous êtes en contact régulier avec les usagers pour les informer sur les différents régimes d'aides, les engagements à respecter, les explications sur les paiements et toutes autres informations techniques. Vous assistez les usagers lors de l'introduction de leurs demandes d'aides
- vous participez à la collecte des données nécessaires au traitement des demandes, notamment les données d'identification des bénéficiaires, et les données de leurs parcelles agricoles
- vous gérez l'instruction des dossiers, depuis leur introduction jusqu'à leur validation en vue du paiement. Vous encodez les données, vous assurez le contrôle administratif de premier niveau de ces dossiers, vous traitez les anomalies constatées et vous effectuez des visites sur place pour concilier théorie et pratique
- si vous disposez de connaissances en allemand ou êtes prêt à en acquérir, vous assurez aussi le traitement de dossiers dans cette langue

La direction de Wavre :

Focus

phytolicence

[Consulter ma phytolicence](#)

L'agenda des formations continues pour la phytolicence est consultable [au lien suivant](#).

Vous avez des questions concernant la phytolicence ?

La cellule phytolicence et appui scientifique de l'asbl CORDER est là pour y répondre !

Vous pouvez nous contacter par email (info@pwrp.be)

ou par téléphone (au 010/47.37.54) de 9h à 17h.

Nouveauté : cette newsletter est téléchargeable sur le portail de l'agriculture wallonne au [lien suivant](#)



Newsletter du SPW Agriculture

Province de Liège

Téléchargeable au lien suivant



Contacts

SERVICE EXTÉRIEUR HUY

Desmet Florence

 0471/667.384

 florence.desmet@spw.wallonie.be

SERVICE EXTÉRIEUR MALMEDY

Georges Benoit

 0497/516.489

 benoit.georges@spw.wallonie.be



Si vous choisissez de ne plus recevoir de notre part, faites-le nous savoir en désabonnant par retour de courrier.